Avis de sécurité urgent

Objet : Rappel des consignes de sécurité pour l'utilisation des lits Dynamis™ et Gerialit™
fabriqués entre octobre 1995 et juin 2001 équipés d'un système électrique DEWERT
(consignes non applicables aux lits fabriqués entre juin 2001 et janvier 2009 équipés du système électrique SKF)

N° d'identification FSCA : Mod 466

Type d'action : Notification

Date : 29 mars 2012

À : Directeur général
Gestionnaire de la sécurité
Administrateur de l'établissement
Ingénieur de l'établissement
Responsable de la vigilance
Ingénierie biomédicale
Officier de liaison des dispositifs médicaux

Dispositifs concernés :

Modèles : LI146B1, LI146D1, LI147B1, LI147D1,
LI148B1, LI148D1, LI150A0, LI163B1,
LI163C1, PRS0128, PRS0199, PRS0201,
PRS2001

Dates de fabrication : Lits Dynamis™ et Gerialit™ fabriqués entre
octobre 1995 et juin 2001

Contexte :

Hill-Rom vous informe d'un potentiel défaut de sécurité concernant les lits modèle Dynamis et Gerialit, fabriqués et livrés entre octobre 1995 et juin 2001 et équipés d'un boîtier de commande Dewert. Une élévation non voulue du plan de couchage, pouvant être suivie d'un retour brutal en position basse, peut survenir lorsque le lit est est branché sur l'alimentation électrique. Nous publions aujourd'hui ce bulletin pour des raisons de sécurité et vous rappeler, à vous et à votre personnel soignant, d'éviter de laisser vos bras, vos mains et vos jambes sous le lit, ou de laisser quiconque se glisser sous le lit.

AVERTISSEMENT :

Veillez à ce que le personnel médical, les aides-soignants et les visiteurs ne se retrouvent pas à un endroit exposé à la chute brutale du plan de couchage en position basse. Il y a un risque réel de grave blessure ou de mort.

Identification du produit Dewert/SKF :

Les lits Dynamis™ et Gerialit™ ont été équipés de deux systèmes électriques issus de deux fabricants différents (Dewert ou SKF). En conséquence, sachez que le présent bulletin concerne **uniquement** les appareils **Dewert** (facilement reconnaissable à leur fonction de verrouillage ; voir ci-dessous).

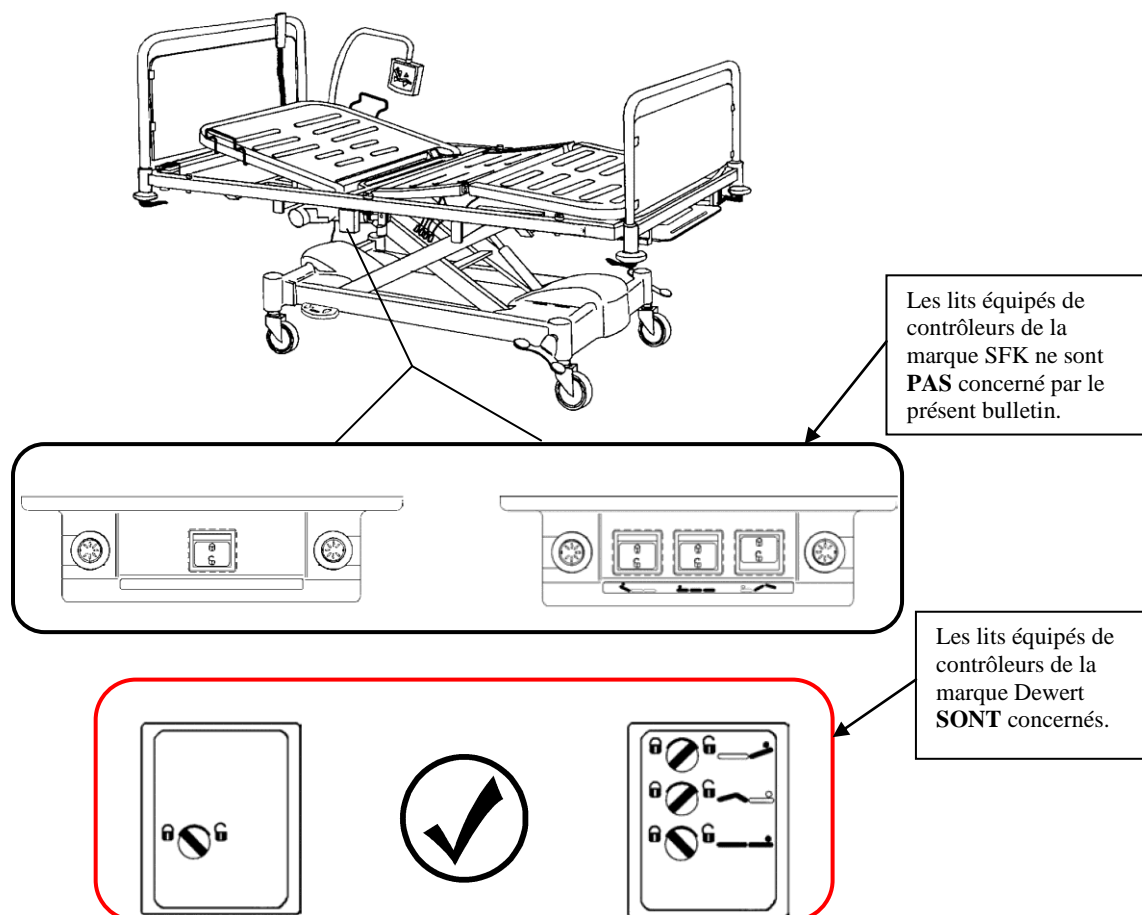

Mesure à prendre :

1. Afin de limiter au mieux le risque d'accident, Hill-Rom demande que des étiquettes de sécurité soient collées de chaque côté du lit pour avertir les personnes qu'il ne faut pas mettre ses mains à certains endroits et ne pas se glisser sous le lit. (Voir page suivante pour l'emplacement des étiquettes). Les étiquettes seront expédiées ultérieurement
2. Veuillez compléter puis nous **retourner le formulaire ci-joint** pour accuser réception du présent avis de sécurité et des mesures à prendre.

Emplacement des étiquettes

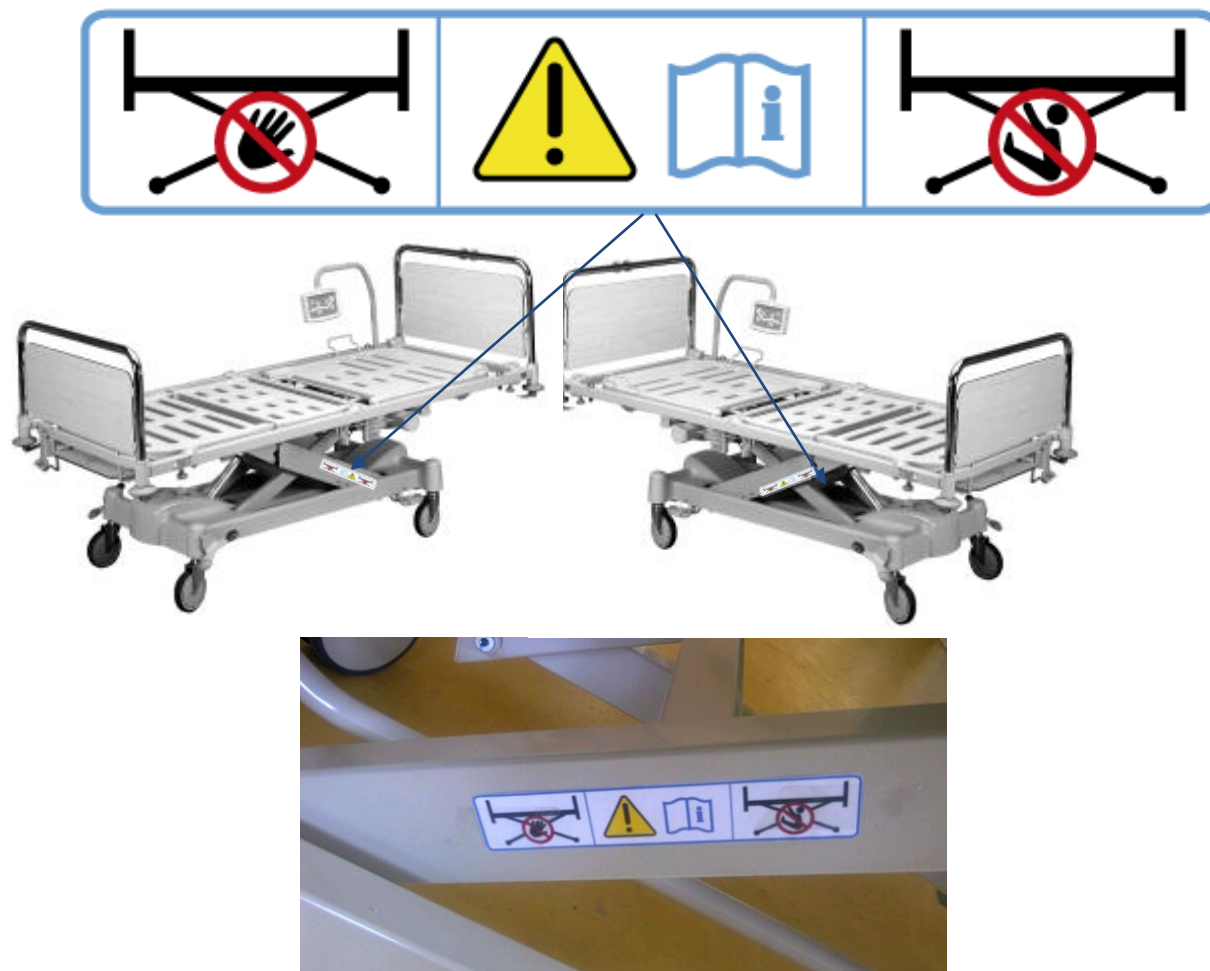

Diffusion du présent avis de sécurité :

Veillez transmettre cet avis à toutes les personnes concernées de votre organisation et/ou de l'organisation où les lits ont été transférés.

Veillez contrôler l'application de cet avis et de ses mesures de sécurité aussi longtemps que nécessaire pour garantir l'efficacité des mesures correctives préconisées.

Personne-ressource :

Si vous avez des questions à propos de cet avis, veuillez prendre contact avec le service technique d'Hill-Rom de votre région conformément à la liste ci-jointe.

Veillez agréer, Madame, Monsieur, l'expression de nos sentiments distingués,

Assistance technique Hill-Rom

Technical Support Contact Information

Austria:	Tel: 0810 00 10 23 – Fax: + 43 (0)224 32 85 50 - 19 e-mail: austria@hill-rom.com
Canada:	Tel: 800-267-2337 (8 am – 5 pm ET (New York time)) e-mail: jeff.moorehead@hill-rom.com
Central & Eastern European Region:	Tel: +48 (0)692 414 826 – Fax: +44 (0)870 137 1872 e-mail: karolina_fenicka@hill-rom.com
France:	Tel: +33 (0) 689479629 – Fax: +33 (0) 561568903 e-mail: franck.hennig@hill-rom.com
Germany:	Tel: +49 (0)2152 144 255 – Fax: +49 (0)2152 144 105 e-mail: germany.customer.care@hill-rom.com
Ireland:	Tel: +353 (0)1 413 6005 – Fax: +353 (0)1 413 6050 e-mail: dublin.sales@hill-rom.com
Italy:	Tel: +39 02 950542 95 – Fax: +39 02 950543 26 e-mail: assistenza_tecnica@hill-rom.com
Middle East & Africa Region:	Tel: +9714 (0)4-8816818 – Fax: +9714(0)4-8812357 e-mail: trescilla_dsouza@hill-rom.com
Netherlands:	Tel: +31 (0)347 32 35 32 – Fax: +31 (0) 347 32 35 00 e-mail: info_nl@hill-rom.com
Nordic Region: (Sweden, Norway, Denmark, Finland, Iceland)	Tel: +46 (0)8 564 353 60 – Fax: +46 (0)8 564 353 61 e-mail: se.marketing@hill-rom.com.se
Spain:	Tel: +34 (0)902 193 423 – Fax: +34 (0)93 666 55 70 e-mail: asistencia@hill-rom.com
Switzerland:	Tel: 0848 81 15 30 – Fax: + 41 (0)21 7062132 e-mail: swiss_hotline@hill-rom.com
United Kingdom:	Tel: +44 (0)1530 411000 – Fax: +44 (0)1530 562029 e-mail: uk.customer.care@hill-rom.com
United States:	Tel: 800-445-3720 (8 am – 5 pm ET (New York time))
All other countries for support of products manufactured in the US:	Tel: 812-934-1348 (8 am – 5 pm ET (New York time)) e-mail: gary.lakes@hill-rom.com
All other countries for support of products manufactured outside the US:	Tel: +33 (0)2 97 50 92 45 e-mail: leny.rodriquez@hill-rom.com