Enquête ASOS 17
Résumé des résultats

ASOS est une étude transversale, réalisée pendant une semaine auprès d'un échantillon national tiré au sort de 1500 pharmacies d'officine (métropole et départements d'Outre-Mer) sur la prescription d'antalgiques stupéfiants. Les objectifs sont de décrire la population traitée par antalgiques stupéfiants et les modalités de leur prescription, d'évaluer le respect des règles de prescription et de suivre l'évolution dans le temps de ces données.

RÉSULTATS 2017

En 2017, 151 pharmacies ont participé à l'enquête (taux de participation : 10,2 %) et 444 malades ont été inclus.

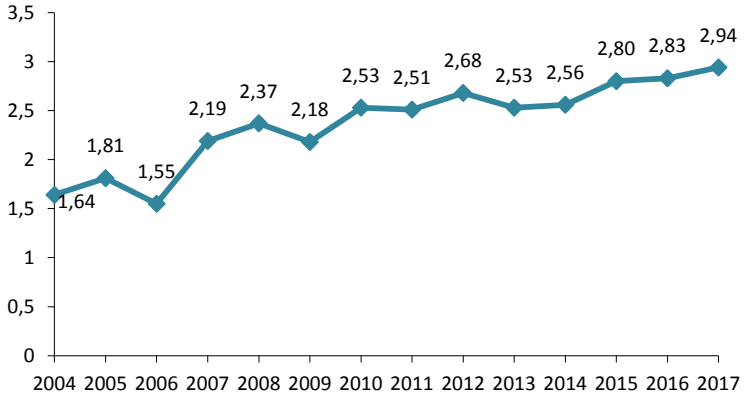

Nombre de malades par pharmacie par semaine (2004-2017)

PRESCRIPTEURS

Les médecins libéraux représentaient 81,2 % des prescripteurs, les hospitaliers, 18,8 %.

Dans 81,3 % des cas, le prescripteur était généraliste, dans 18,7 % des cas, un autre spécialiste (cancérologue : 5,4 %, rhumatologue : 2 %, pneumologue : 1,4 %, chirurgien : 1,1 %, anesthésiste: 1,1 %, autres : 7 %).

MÉDICAMENTS

Les médicaments les plus prescrits sont :

- par DCI : morphine (37,3 %), oxycodone (31,9 %) et fentanyl (30,2 %).
- par spécialité : Skénan® (18,8 %), Durogésic® (18,3 %), Oxycontin® (16,8 %) et Actiskénan® (15,7 %).

Il s'agissait d'un nouveau traitement dans 20,2 % des cas, d'un traitement de plus d'un an dans 32,3 % des cas.

PRESCRIPTION DES MÉDICAMENTS PAR INDICATION

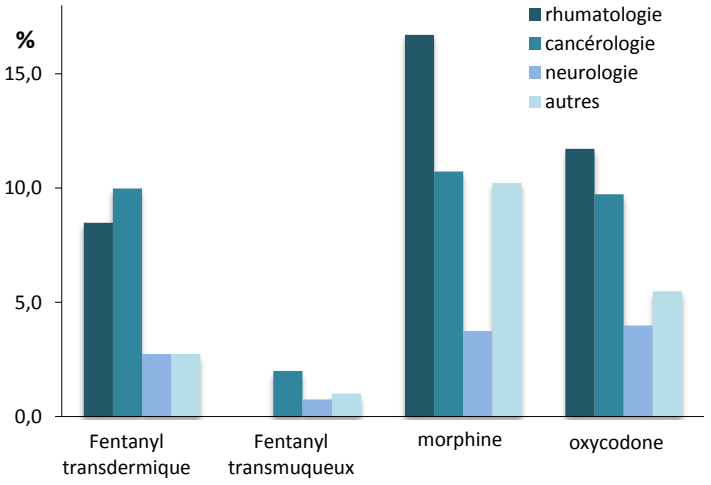

Conformité des ordonnances	%
ordonnance sécurisée	97,1
posologie en lettres	92,3
carré de sécurité rempli	92,7
espace étroit dernière ligne/signature	69,8

CARACTÉRISTIQUES DES MALADES

L'âge moyen était de 65,9 ans (médiane : 66 ; extrêmes : 18 -109 ans) ; 33,5 % avaient 75 ans ou plus.

Il y avait 58,6 % de femmes et 41,4 % d'hommes.

INDICATIONS

Dans 62,2 % des cas, il s'agissait d'une douleur chronique et dans 21,6 % des cas, d'une douleur aiguë (dans 1,8 % des cas, les deux).

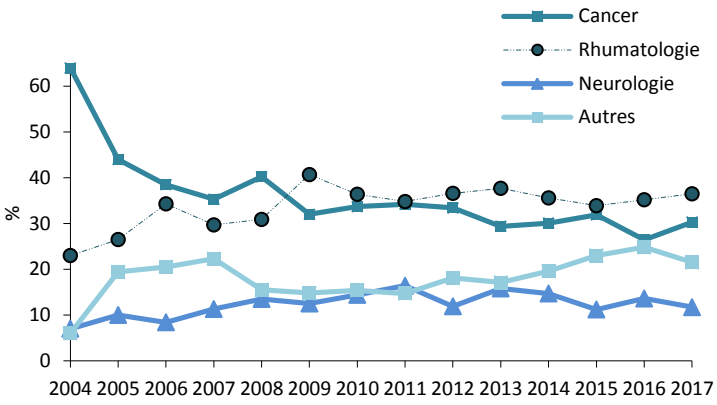

Evolution des indications, 2004-2017

A RETENIR

La morphine reste en tête parmi les antalgiques stupéfiants suivie par l'oxycodone et le fentanyl.

Les résultats de cette 17ème enquête montrent que :

- les indications rhumatologiques restent majoritaires,
- la proportion des indications cancérologiques est à la hausse contrairement à l'année précédente,
- pour le fentanyl transdermique, les indications cancérologiques sont de nouveau en 1ère position devant les indications rhumatologiques,
- le nombre de malades sous oxycodone s'est stabilisé avec des indications rhumatologiques toujours majoritaires.

Le réseau des centres d'Addictovigilance remercie chaleureusement tous les pharmaciens ayant participé à l'enquête ASOS 17

Document réalisé avec le soutien de l'ANSM